



# COLZA

## Taller de Cosecha



**AL HIGH TECH**  
criadero de colza00/canola

# Secuencia de Madurez



# Secuencia de Madurez



# Secuencia de Madurez



# Secuencia de Madurez



# Secuencia de Madurez

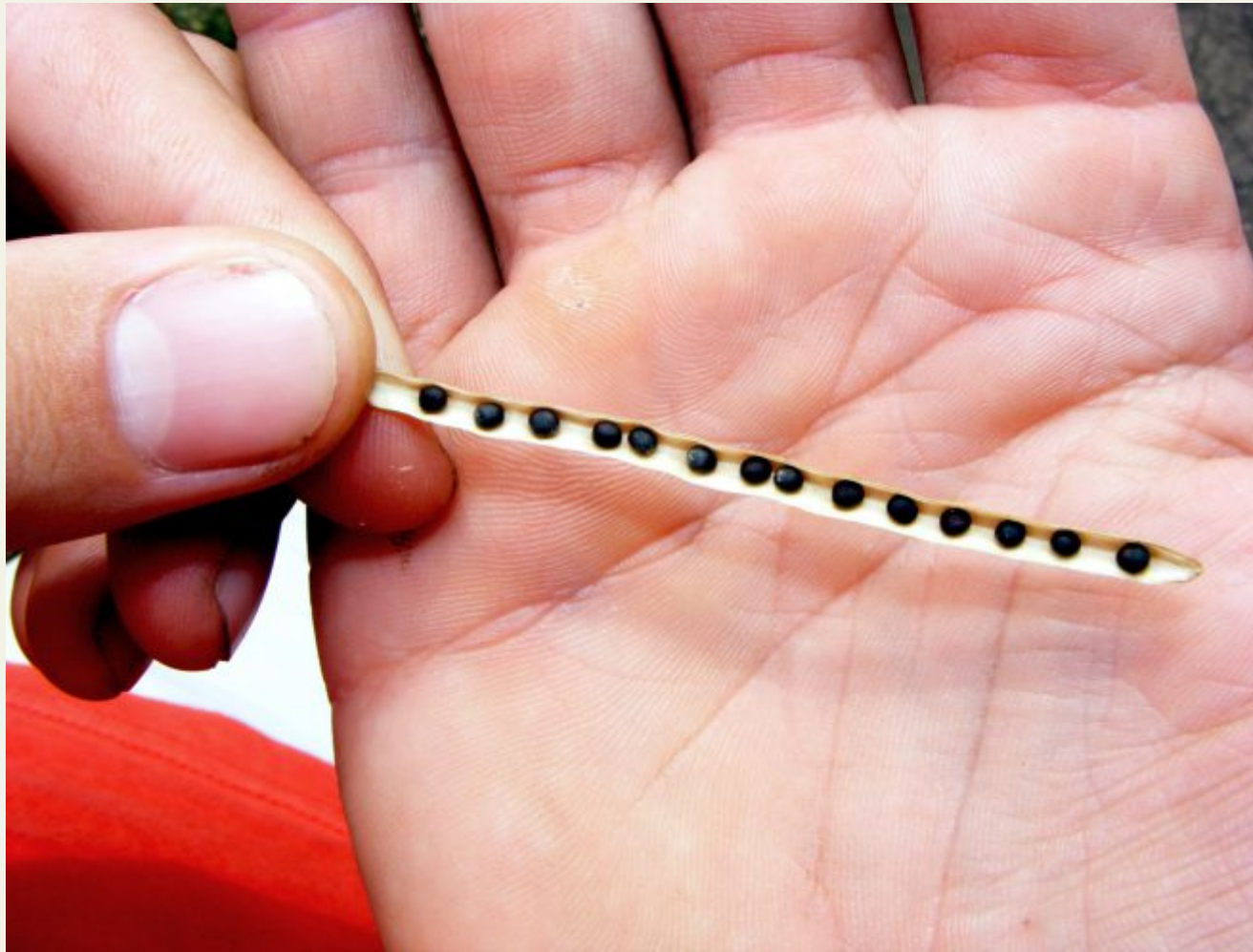

# Secuencia de Madurez



Al momento de trilla no debe haber grano verde alguno

# Estado del Cultivo para Cosecha Directa





# Cosecha Directa

Madurez del cultivo pareja. Grano con 11% de humedad. Variedades poco dehiscentes.

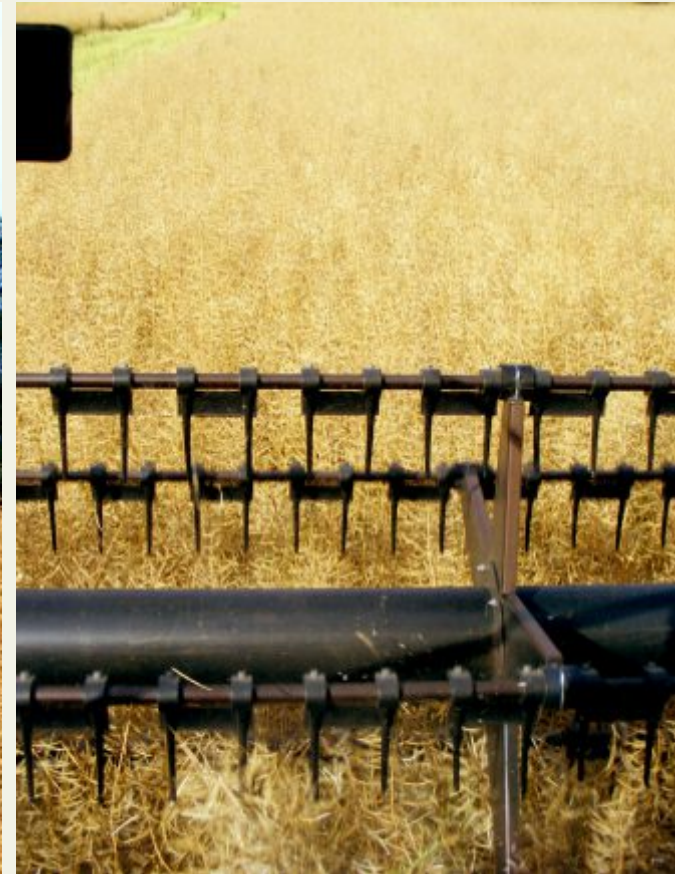

# Regulación de la Cosechadora

- Velocidad de cilindro: no más de 500 a 600 vueltas/minuto.
- Utilizar molinete alto y atrasado a la barra de corte.
- Abrir cilindro y cóncavo a la entrada.
- Para disminuir cuerpos extraños, orientar para atrás el viento que limpia las zarandas y disminuir la velocidad.

# Cuenta de Pérdidas

Hacer la siguiente cuenta de pérdidas:

- Usar regla de 10 cm por 10 cm.
- Cada 10 granos, se pierden 40 Kg/Ha.
- Tomar pérdida detrás de plataforma y detrás de cola.
- Cuando las dos pérdidas son similares, ya está regulado el proceso de trilla.

# Como evitar las pérdidas de Cosecha Directa

- Las principales pérdidas se producen en la plataforma.
- Se puede adaptar la plataforma para cosecha de colza.
- La reforma consiste en extender 80 cm la barra de corte para que el molinete no haga caer semilla delante de la plataforma.
- También se agrega barra de corte vertical en el extremo de la plataforma.

# Adaptación de Plataforma para Cosecha de Colza



# Adaptación de Plataforma para Cosecha de Colza



# Hilerado



- Madurez desuniforme.
- No hay posibilidades de secar el grano.
- Momento de corte 35%H, cuando muere clorofila (cultivo color banana).
- Trilla con 8%H.

# Toma de Humedad

- Tomar humedad a partir de las 13 hs, con noches normales.
- Noches sin rocío, se puede tomar humedad a las 11 hs.



# Standard Comercial

- Humedad de recibo: 8% de humedad.
- Ácido erúxico: máximo 2%.
- Glucosinolatos: máximo 20 micromoles.
- Libre de transgénicos.
- Materia grasa: base 43% en base seca.
- Cuerpos extraños: máximo 5%.

# ¡Les deseamos una cosecha exitosa!

